แนวทางการปฏิบัติการทำสัญญารับทุนวิจัยและบริการวิชาการด้านงานวิจัย
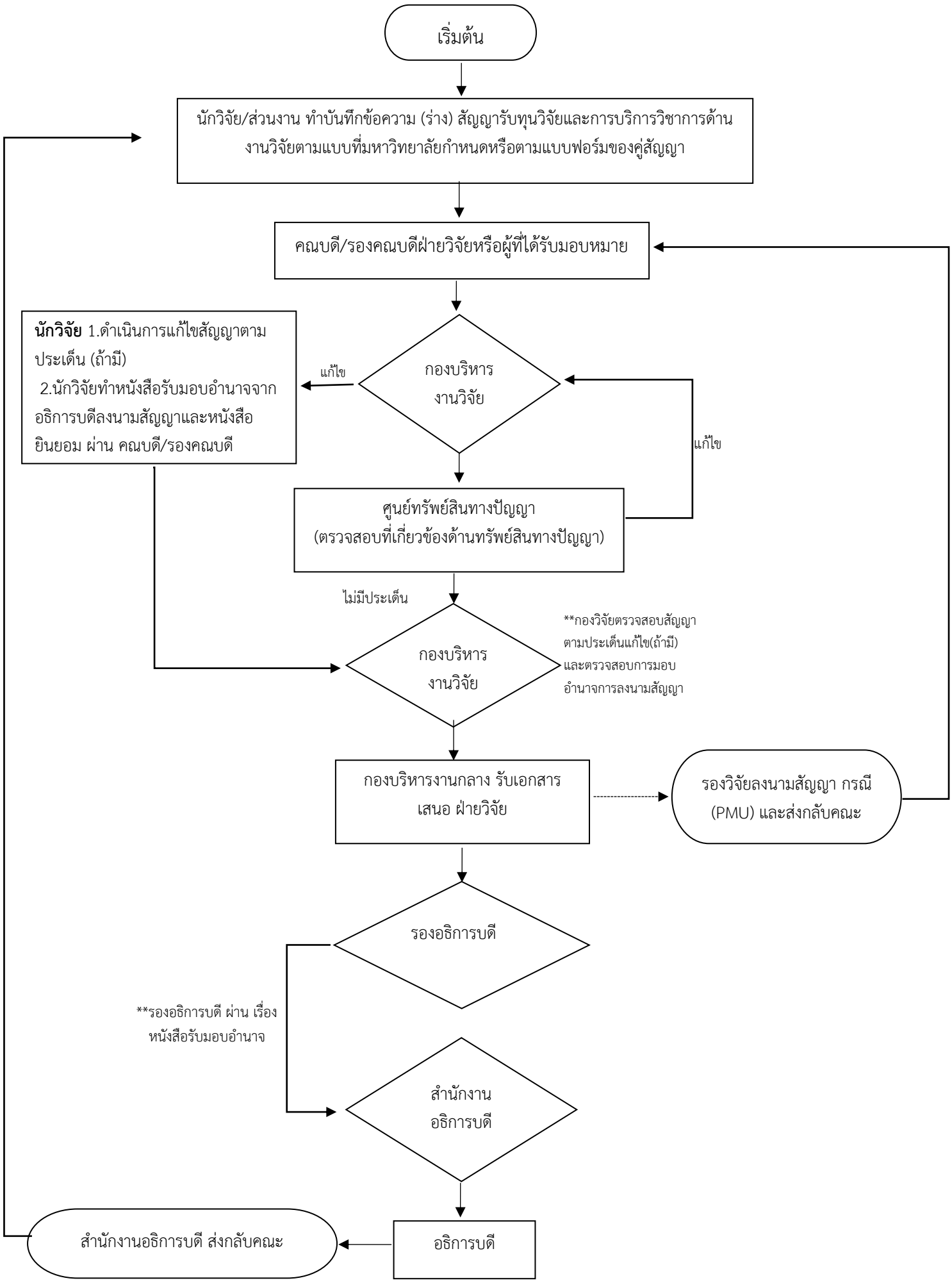
แหล่งทุนภายนอก